

实现国际化未来愿景的大学

2026 CHEJU HALLA UNIVERSITY





STUDY IN JEJU, STAY IN JEJU!

Why, Cheju Halla University?



韩国首家运营2·3·4年制
学士学位的大学

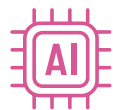

引领数字化转型的AI基础教
育力量



以产业现场为中心的实务教
育基础设施



专业定制型就业特色大学



基于技术商业化的产学合作模式



全球教育国际化认证大学

新希望萌芽的平台 济州汉拿大学

希望大家在济州汉拿大学拥有能够向更广阔、更远大世界挑战的自信与能量。

济州汉拿大学成立于1969年，正发展成为拥有半个世纪历史的名门私立学府。迎接技术主导的第四次工业革命时代，我们以培养引领以人为本的技术社会的人才——“UNIVERSITY 5.0”为旗帜，朝向新时代出发。

为了谋求符合全球标准的教育质量改善，我校在“LEARNING 5.0”的体系下，
我校正在应用基于自主学习与探究的差别化教育流程。
同时，通过与美国、澳大利亚、欧洲、日本、中国等海外名牌大学的实质性交流，
我校正在培养能够堂堂正正地向世界挑战的能力。

特别是在旅游领域、护理·保健领域、信息技术领域等，我们与国外著名学府运营双学位及衔接教育课程，并运营与日本、澳大利亚地区产业体的海外就业项目等，
构建了全球化的教育环境，确立了作为特色化大学的稳固地位。

即将在“大学”这一新环境中展开梦想的各位同学！希望大家在济州汉拿大学能够
拥有向更广阔、更远大世界挑战的自信与能量。
我们将为了成全各位光辉的未来而时刻努力。



济州汉拿大学 校长 | 经营学博士
金星勋

김성훈



STUDY IN JEJU

济州汉拿大学 外国留学生 教育课程



类型

☑ 韩国语授课

☑ 英语授课

☑ 实习-就业融合 WORK & STUDY 学位课程

☑ 全球本土化融合人才学位课程

主要特色课程

☑ 实习-就业融合 WORK & STUDY 学位课程 [国际旅游酒店学院]
※ 连接广域签证的“旅游服务师”专业教育+现场实习→毕业后就业

☑ 全球护理人才培养课程 [护理学院]

☑ 外国人疗养保护师(护工)培养课程 [社会福利学院]

☑ AI融合数字艺术人才培养课程 [AI融合学院]

☑ 道内外国劳动者 E-7-4 学位课程

☑ 非学分(课外)教育课程

☑ 海外大学间 共同连接(联合)课程

☑ “济州汉拿大学-中国南开大学-澳门旅游大学”
国际校区 CNM教学项目

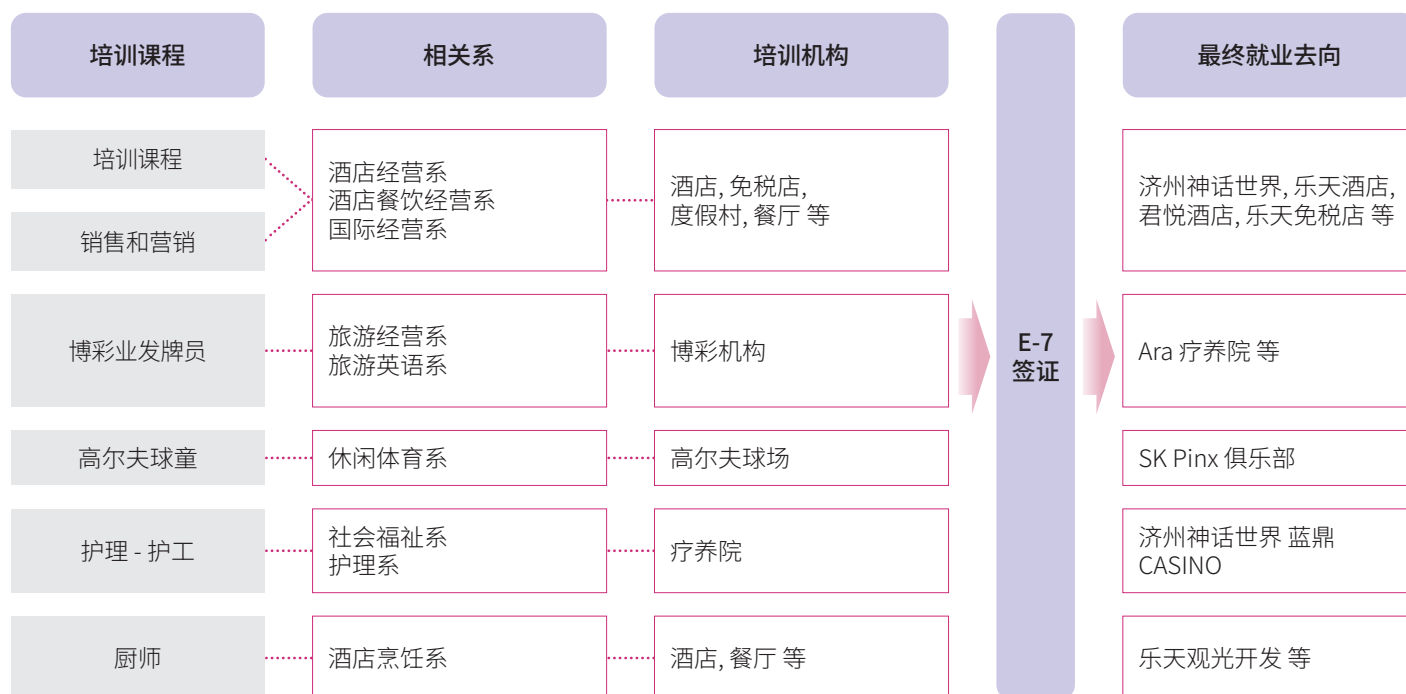

- 社会福祉系(4年制) / 社会福祉科(2年制) + 医疗福祉教育研究院(短期课程)



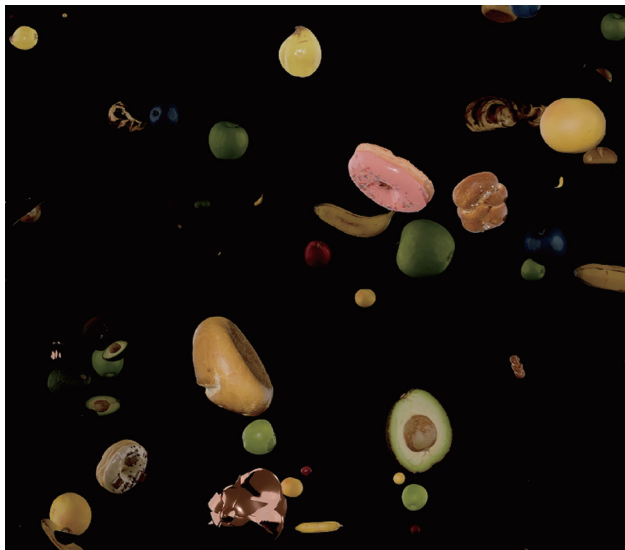

课程概要

	实务型 Track (针对以就业为中心的学生)	创意型 Track (针对以艺术家·创作者为中心的学生)
三个月	设计与AI基础, 迷你项目	新媒体艺术基础, 作品制作
六个月	UX/UI, 营销, 企业合作项目	生成艺术, 团队展览
九个月	XR内容, 实习, 中期展示	国际合作, 展览策划
十二个月	全球项目, 就业与创业连接	毕业创作项目, 济州+欧洲展览

课程亮点

- 灵活的学期制: 3 / 6 / 9 / 12 个月
- 实务型 & 创意型 双轨道运营
- 在汉拿数字艺术博物馆举办展览
- 企业项目, 实习, 创业研讨会
- 颁发证书及数字徽章
- 与国际学生的全球网络构建

成果

- 作品集: 制作在企业及艺术节获得认可的作品
- 就业: 通过实习及项目连接全球就业机会
- 创作: 参与国际展览
- 证书: 颁发数字艺术与创新证书

非学分(课外)教育课程

- 多样化的定制型韩国语言·文化课程: 语言教育中心, 世宗学堂韩语课程等
- 专业技术训练及资格取得课程: 取得疗养保护师资格, 取得专业厨师资格证等
- 连接Learning Vacation(游学)的国际论坛、研讨会、工作坊、研修课程: 济州论坛, 东盟教育部联盟教师研修等
- 特色活动及体验项目: 连接国际学生夏令营, 学术发表会等

海外大学间 共同连接(联合)课程

- 济州汉拿大学 - 马来西亚 JUC 智慧农场教学课程 [环境园艺学分]
- 济州汉拿大学 - 南开大学 经济学院 “2+2” 双学位课程 [国际经营系]
- 塔什干国际大学 (Tashkent International University) 2+2 及其他全球共同学位
- 中国合肥幼儿师范高等专科学校 2.5+0.5 教育课程 [音乐系]

世界级水平的大学院系

- 与美国、英国、中国等海外名校进行活跃的交流
- 2012~2014年全国专科大学海外就业人数位居第一

01

护理学院

School of Nursing



护理系

依托道内首屈一指的历史与传统，通过与专业医疗机构挂钩的实务中心教育以及提供海外医疗机构研修等机会，培养全球专业医疗人才

02

保健学院

School of Health Sciences



临床病理系 · 物理治疗系
作业治疗系 · 应急救援系
放射线系 · 保健行政系

凭借全国最高水平的尖端教育环境和旨在培养专业医疗人才特性化现场实务中心教育，培养兼备实务能力与人性的医疗专业职业人才

03

国际旅游酒店学院

School of International
School of Tourism &
Hospitality



酒店经营系 · 酒店餐饮经营系
国际经营系 · 旅游经营系
酒店烹饪系 · 休闲体育系

迎接全球旅游时代，凭借符合世界水平的特性化教育与基础设施，培养兼备理论与实务能力的全球旅游专业人才

CHEJU
HALLA
UNIVERSITY

04

社会福祉学院

School of Social Welfare



社会福祉系·幼儿教育系
社会福祉系

为了共同生活的世界，通过传授践行人类之爱及增进福利所需的专业知识与技术，培养社会福祉·幼儿教育专家

05

AI融合学院

School of AI Convergence



广播影视系·人工智能系
产业设计系·建筑设计系
计算机信息系·计算机多媒体系
自由专业系

作为智能时代的真正主角，培养将引领未来的数字融复合专家

06

生命资源学院

School of Life Science & Resources



马产业资源系
马事系·环境园艺系

培养大韩民国No.1马产业专业全球人才，以及开创治愈旅游产业的智能园艺专家

07

人文艺术学院

School of Humanities and Arts



音乐系·美容艺术系
旅游英语系·旅游汉语系
旅游日语系

培养兼备创造力与专业性的人文艺术专业人才



01

护理学院

光明未来与健康社会

- 通过充实的教育课程，培养顺应全球化、知识信息化时代的护理专业人才，并扩大毕业后海外留学及就业机会。

护理学院的差异化竞争力

- 学制4年的护理系
- 全国首创引入PBL，运营独创的综合教学课程
- 与汉拿·纽卡斯尔PBL教育研究院挂钩的体系化教育
- 与汉拿·石溪急救医疗教育院挂钩的教育及实习
- 构建舒适的教育环境和最尖端的实验、实习器材
- 拥有丰富的海外留学及产业体经历的专业领域教授团队
- 每年达成全国最高水平的就业率
- 全国最高水平的国家考试合格率

具备国际竞争力的专业护理教育

- 运营旨在培养全球人才的特别项目
- 运营与美国纽约州立大学石溪分校护理学院的学生实习交流及实习项目
- 与澳洲纽卡斯尔大学的学术交流

运营汉拿·纽卡斯尔PBL教育研究院

- PBL (Problem Based Learning) 教育方法研究及应用
- 针对校内、外教授的PBL教学法培训及咨询研究支援
- 举办国际学术研讨会
- 发行国际学术期刊 (JPBL)



培养兼备理论与实务能力的专业医疗人才

护理系



培养非洲布隆迪等优秀学生护理人才



02

保健学院

成为全世界Medical Korea的主角！

济州汉拿大学保健学院凭借全国最高水平的尖端教育环境和特性化的教育方法，超越国内水平，向世界水平的全球标准迈进。

保健学院的差别化竞争力

- 运营旨在取得保健学士学位的专业深化课程
- 全国最高水平的国家考试合格率及就业率
- 构建道内及首都圈大型医疗机构间的产学Network
- 构建最尖端教育设施及器材
- 应用Learning 5.0, S-PBL, NCS, Open courseware等多种教育方法
- 提供外语能力优秀者的海外研修及留学机会
- 与汉拿·石溪急救医疗教育院挂钩的教育及实习
- 运营与医疗福利教育研究院挂钩的多种教育项目



以现场实务为中心的教育，培养全国最高水平的保健医疗专业职业人才

临床病理系



物理治疗系



作业治疗系



应急救援系



放射线系



保健行政系



03

国际旅游酒店学院

国际旅游酒店学院的差异化竞争力

- 通过与道内、外酒店餐饮领域等旅游产业体的产学共同特性化教育项目的运营，连接就业
- 开设学士学位课程，可取得学士学位
- 拥有丰富的海外留学及产业体经历的专业领域教授团队
- 通过实务一体型国际旅游酒店学院专用教育馆，构建旅游领域尖端教育环境 (大厅1层，地上6层/总面积24,700㎡规模)

海外主要交流合作大学

- 美国 | 石溪大学 (Stony Brook University)
- 澳洲 | 纽卡斯尔大学 (The University of Newcastle)
- 日本 | 别府大学, 多摩大学
- 中国 | 南开大学, 合肥大学, 中国海洋大学, 上海复旦大学, 中国传媒大学, 中国东北电力大学, 延边大学, 安徽工商职业学院, 石家庄经济职业学院, 北京昌平卫生学校, 北京旅游大学, 青岛海洋大学, 烟台劳动大学, 无锡大学 等
- 乌兹别克斯坦 | 安集延国立外国语大学



把济州变得像世界，把世界变得像济州！ 培养全球旅游领袖

酒店经营系



酒店餐饮经营系



国际经营系



旅游经营系



酒店烹饪系



休闲体育系



04

社会福祉学院

差别化竞争力

- 现场定制型教育课程
 - 开发及运营迎合现场需求者的教系目
 - 提供多样的现场实习机会 (社会福祉设施, 学校咨询室, 幼儿教育机构等)
 - 通过专业社团, 活跃实务经验及现场体验
- 优秀的教授团队
 - 拥有丰富的海外留学及产业体经历的专业领域教授团队
 - 兼备现场经验和专业性的指导教授系统
- 特性化项目
 - 学生定制型指导 (Mentoring) 系统

- 旨在取得资格证的特别教育课程
- 连接地区社会的各种服务活动及项目
- 活跃就业力量强化项目

专业人才培养项目

- 培养具备公共性的社会服务专业人力
- 培养提供地区社会和福利教育服务的人力
- 输出社会福祉设施, 学校咨询室, 幼儿教育现场, 心理及个案管理领域的定制型专业人力



培养创造希望踏板、共生世界的社会福祉·幼儿教育·咨询专业人才

社会福祉系



幼儿教育系



社会福祉系



05

AI融合学院

AI融合学院的差别化竞争力

- 与优秀产业体共同培养产业体定制型订单人力
- 运营产业体定制型‘现场实习’, 实务中心型‘Capstone Design’, 线上线下混合授课学习法
- 运营广播影视系, 人工智能系, 产业设计系的4年制学士学位课程
- 入选需求定制成长型产学研合作先导大学培养事业 (LINC3.0)
- 入选专科大学革新支援事业
- 入选创意融合型工学人才培养支援事业
- 强化全球人才培养教育 - 聘请外籍教授, 强化1人学会1门外语教育
- 给予纽约州立大学, 澳洲纽卡斯尔大学, 中国南开大学等姐妹大学留学及研修机会
- 支援日本, 澳洲, 新加坡等海外产业体就业

IT融合技术新增长动力产业领域特性化

- 实施人工智能·大数据·网络安全·物联网领域新技术融合特性化教育
- 培养人工智能, 3D打印, 物联网, AR·VR, 无人机等新增长动力领域的战略人才
- 通过工学技术教育革新中心等支援事业, 培养创意性工学人才
- 支援LIMS, 自然语言研究中心, 网络安全研究中心, 计算机视觉研究中心, 工学技术教育革新中心, 广播影视中心等的人工智能, 物联网, 网络安全, 大数据, AR·VR技术研究活动

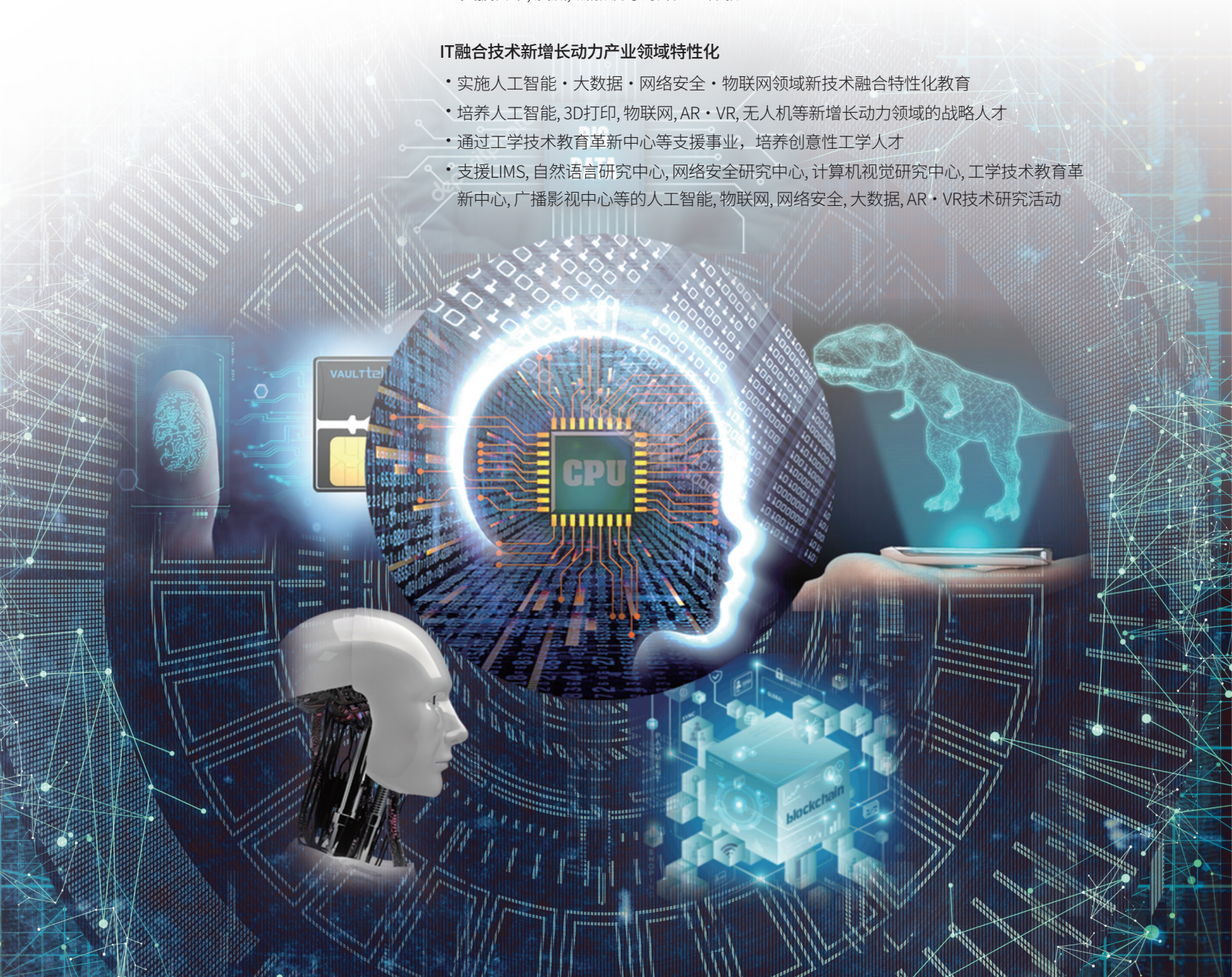

具备面向未来的全球竞争力，培养将引领人工智能、大数据、网络安全、物联网等尖端信息技术与建筑设计产业的创意融合专业技术人才！

广播影视系



人工智能系



产业设计系



建筑设计系



计算机信息系



计算机多媒体系



自由专业系



06

生命资源学院

生命资源学院的差别化竞争力

- 全国唯一的4年制学士课程的马产业相关学院
- 关于马的生产, 培育, 调教, 骑马, 赛马, 康复骑马, 装蹄等马产业全般进行教育
- 在济州道内的生产牧场, 培育牧场, 骑马场, 赛马场等并行4年的现场实习, 可培养现场中心型人才
- 培养将引领第四次工业革命时代、智能农业 (smart farming) 及治愈产业生态界的现场中心型人才

国家新增长动力的马产业领域特性化教育

- 随着国民收入增加, 马产业作为新的休闲产业崭露头角
- 随着2011年马产业培养法的实施, 构建我国农畜产业及休闲产业的新范式
- 推进政府的马产业培养发展中长期计划
- 政府指定及支援马产业专业人才培养机构

培养设计健康富饶生活的智能园艺专家

- 智能农业: 通过自动化·精密栽培系统教育, 引领未来农业
- 治愈农业: 为了人的农业, 以情绪·心理恢复为中心的教育
- 花艺师教育: 培养兼备感性与技术的专业花艺师
- 培养现场专家: 实务中心教育和支援多种资格证



大韩民国 No. 1 马产业专业人力培养机构，培养国内最高马产业专家！培养怀抱济州生命资源的智能农业与救人的治愈农业、智能作物栽培专家、治愈产业专家、专业花艺师！

马产业资源系



马事系



环境园艺系



07

人文艺术学院

人文艺术学院的差异化竞争力

- 由人文艺术领域的专家组成的教授团队和运营以现场实务为中心的教育课程
- 扩大与海外大学的伙伴关系和多样的文化艺术交流，运营反映最新趋势的教育课程，培养全球创意融合型人才
- 通过构建道内·外产学合作体系及全球网络，确保优秀就业处及提高就业率



培养人文艺术领域的创意融合型人才

音乐系



美容艺术系



旅游英语系



旅游汉语系



旅游日语系





济州汉拿大学 韩国语教育院

教育哲学及愿景

自然与文化中的学习

超越单纯的语言学习，以体验济州美丽的自然与韩国固有的文化，学习“实用的韩国语”为目标。为了培养具备全球公民素养的人才，追求体系化的教育课程与温暖的共同体。

教育院核心特征



体系化的分级教育

从1级到6级，根据学生水平运营细分化的课程与1:1反馈系统



济州自然中的学习

在联合国教科文组织世界自然遗产——济州舒适美丽的校园环境中享受治愈教育



实用的韩国语教育

为了提高实际生活沟通能力，进行以口语为中心的授课与多样的实习活动



多样的文化体验

K-POP, 跆拳道, 济州文化探访等，在教室外学习生动的韩国文化项目

2026学年度 招生及教育指南

1. 韩国语正规课程

区分	详细内容
授课构成	1年 4学期制(春, 夏, 秋, 冬) / 每学期 10周 / 每周 5日(周一~周五) / 每日 4小时
学习等级	1级(初级) ~ 6级(高级) / 每班最大 20名左右 (小班授课)
学费	1,400,000 韩元 / 学期 (教材费另计)

2. 2026年 招生学期

学期 (期间)	入学申请 截止日	合格者 发表日
春季学期 (3月~5月)	2026. 01. 02. (周五)	2026. 01. 14. (周三)
夏季学期 (6月~8月)	2026. 04. 03. (周五)	2026. 04. 15. (周三)
秋季学期 (9月~11月)	2026. 07. 03. (周五)	2026. 07. 15. (周三)
冬季学期 (12月~2月)	2026. 10. 02. (周五)	2026. 10. 14. (周三)

※ 不需要签证(D-4)的申请者可随时申请及学期中插班入学

3. 申请及注册指南

[入学指南]

- **申请资格:** 高中毕业以上或持有同等学历者
- **申请方法:** 官网(www.chu.ac.kr) 或 邮件(kec@chu.ac.kr) 接收
- **提交材料:** 入学申请书, 自我介绍书, 护照复印件, 证件照(3x4), 最终学历证明书(海牙认证/领事确认), 银行存款证明(800万韩元以上), 身份保证书等
- **材料提交:** 截止日前通过邮寄或访问提交

[费用及缴纳 (单位: KRW)]

- **宿舍费:** 2人间基准 每月 240,000韩元 (每日 8,000韩元)
- **保证金:** 50,000韩元 (退房时退还)
- **保险费:** 约 140,000韩元 / 6个月 (必须加入民间医疗保险)
- **缴纳方法:** 汇款至韩国语教育院指定账户 (学生本人名义)

4. 专业讲师团队

资格条件		教育方式	
韩国语教员资格	持有韩国语教员2级以上专业讲师	定制型教育	提供分水平定制型教育
学位	持有硕士以上学位	沟通中心	提高实用性沟通能力
经历	丰富的教育经验	体系化管理	针对学习者的个别反馈及咨询



外国留学生 奖学金

济州汉拿大学 入学奖学金

留学生 A级	TOPIK 6级以上持有者	学费 100% 免除
留学生 B级	TOPIK 5级以上持有者	学费 80% 免除
留学生 C级	TOPIK 4级以上持有者	学费 50% 免除
留学生 D级	TOPIK 3级以上持有者	学费 40% 免除

济州汉拿大学 RISE 奖学金

- STUDY IN JEJU 全球人才奖学金
- STUDY IN JEJU 成就奖学金
- STUDY IN JEJU 领导力奖学金

济州汉拿大学 学业奖学金

- 汉拿奖学金, 成绩奖学金, 兄弟姐妹奖学金, 功劳奖学金, 勤工助学奖学金, 特别优秀学生推荐奖学金

外国留学生 宿舍

汉拿宿舍

- 运营男宿舍, 女宿舍
- 414名 (男生 198名, 女生 216名)
- 2人1室 (1日: 8,000韩元)
- 最新设施及舒适环境
- 配备休息室, 以此公用厨房, 洗衣室, 淋浴室 等



附带设施



济州汉拿会议中心



健身房



咖啡 38



济州汉拿 The Commons



济州汉拿会议中心 AB厅

学生食堂





济州汉拿大学 预备入学申请书

应聘者信息	姓名			
	出生年月日			
	联系方式	电话号码		
		电子邮箱	@	
	国籍			
	性别	<input type="checkbox"/> 女	<input type="checkbox"/> 男	
语言能力	韩国语 <input type="checkbox"/> TOPIK Level:	英语 <input type="checkbox"/> IELTS/TOEFL/Other:		
学校信息	出身学校信息	<input type="checkbox"/> 高中毕业	<input type="checkbox"/> 大学在读 <input type="checkbox"/> 学士学位 <input type="checkbox"/> 专科学位	
		<input type="checkbox"/> 大学毕业	<input type="checkbox"/> 学士学位 <input type="checkbox"/> 专科学位	
	在读期间(年,月,日)~.....	学校名称	正规学校与否 <input type="checkbox"/> 正规 <input type="checkbox"/> 非正规	
申请人	希望专业系列 *Multiple selections allowed	<input type="checkbox"/> 护理学院 <input type="checkbox"/> 保健学院 <input type="checkbox"/> 国际旅游酒店学院 <input type="checkbox"/> 社会福祉学院 <input type="checkbox"/> AI融合学院 <input type="checkbox"/> 生命资源学院 <input type="checkbox"/> 人文艺术学院		
	希望院系(专业)			
个人信息收集·利用同意确认		本人向贵校填写并提交预备入学申请书, 同意收集·利用个人信息(申请者信息、学校信息、联系方式等)。		
		<input type="checkbox"/> 同意	<input type="checkbox"/> 不同意	

上述本人参加济州汉拿大学留学说明会, 希望申请大学预备入学及入学咨询。

日期: 年 月 日
 申请书填写人: (签名或盖章)

济州汉拿大学 学费

学费(注册费) 及 注册指南

▶ 报名费: 20,000韩元

▶ 学费表:

学院	系	注册金额 (韩元)		授课年限	学位
		第一学期	2学期以后		
护理学院	护理系	3,243,000	3,068,000	4年	学士
保健学院	临床病理系	3,037,000	2,862,000	3年	专门学士
	物理治疗系	3,037,000	2,862,000		
	作业治疗系	3,037,000	2,862,000		
	应急救援系	3,037,000	2,862,000		
	放射线系	3,037,000	2,862,000		
	保健行政系	3,037,000	2,862,000		
	国际旅游酒店学院	酒店经营系	3,162,000		
酒店餐饮经营系	3,162,000	2,987,000			
国际经营系	3,162,000	2,987,000			
国际旅游酒店学院	旅游经营系	2,333,000	2,158,000	2年	专门学士
	酒店烹饪系	2,563,000	2,388,000		
	休闲体育系	2,667,000	2,492,000		
	社会福祉学院	社会福祉系	3,162,000		
社会福祉学院	幼儿教育系	2,552,000	2,377,000	2年	专门学士
	社会福祉系	2,552,000	2,377,000	3年	专门学士

学院	系	注册金额 (韩元)		授课年限	学位
		第一学期	2学期以后		
AI融合学院	广播影视系	3,162,000	2,987,000	4年	学士
	人工智能系	3,162,000	2,987,000		
	产业设计系	3,162,000	2,987,000		
	建筑设计系	3,037,000	2,862,000	3年	专门学士
	计算机信息系	2,375,000	2,200,000	2年	
	计算机多媒体系	2,375,000	2,200,000		
	自由专业系	2,750,000	2,575,000		
	生命资源学院	马产业资源系	2,832,000	2,657,000	
马事系	2,832,000	2,657,000			
生命资源学院	环境园艺系	2,750,000	2,575,000	2年	专门学士
人文艺术学院	音乐系	2,781,000	2,606,000	2年	专门学士
	美容艺术系	2,775,000	2,600,000		
	旅游英语系	2,333,000	2,158,000		
	旅游汉语系	2,333,000	2,158,000		
	旅游日语系	2,333,000	2,158,000		

※ 上述学费金额可能根据校内规定有所变动。

留学[D-2-1, D-2-2]

序号	类别	区分	备注
1	本校规定格式	本校规定格式的入学申请书	本校格式 (请从右侧的国际交流处网站下载)
2		自我介绍书及修学期间记录表	本校格式 (请从右侧的国际交流处网站下载)
3		留学经费负担誓约书	参照格式
4		个人信息同意书	参照格式
5	学历材料	学历证明书	<ul style="list-style-type: none"> • 新入学 (以下文件中择一提交) <ul style="list-style-type: none"> - 高中毕业证复印件 或 毕业证明原件 - 高中预毕业证明原件 • 插班 <ul style="list-style-type: none"> ① 4年制大学或专科大学相关材料 (以下文件中择一提交) <ul style="list-style-type: none"> - 4年制大学或专科大学毕业证明原件 - 4年制大学在读证明原件 或 2年以上结业(或预结业)证明原件 - 专科大学预毕业证明原件 ② 高中毕业证明原件 (专科大学毕业(预)者可省略) ※ 海牙认证(Apostille) 或 领事公证
6		成绩证明书	<ul style="list-style-type: none"> • 新入学 <ul style="list-style-type: none"> - 高中全学年成绩证明书原件 • 插班 <ul style="list-style-type: none"> - 前置大学成绩证明书原件 及 韩文或英文翻译公证件原件 各1份 ※ 海牙认证(Apostille) 或 领事公证
7	国籍证明材料	身份证及外国国籍证明书	外国人登录证(在韩滞留者), 相应国籍身份证 护照复印件或公民权复印件等 根据国内外滞留条件提交 (咨询国际交流处)
8		相应国家身份证(父, 母)	护照 或 相应国家签发的身份证翻译公证件
9		亲属关系证明书(本人基准)	相当于亲属关系证明书(父母, 学生)的外国政府机关发行证明书(户口本等) (若无国家正式亲属关系证明书或一份证明书中不同时包含父母和本人, 需追加提交出生证明等可证明本人与父母亲属关系的国家正式文件) <ul style="list-style-type: none"> • 需证明父母离婚、死亡、再婚、未婚母等事项时, 提交相关文件例) 离婚证明书, 死亡证明书, 单亲证明书等
10	语言成绩	为验证语言能力的提交材料	提交指定材料 (仅认可志愿接收日基准 2年内的原件成绩) ※ 根据滞留资格及选拔类型可代替及免除
11	财政材料	银行存款证明(财政能力立证材料) - 本人或父母名义的预存 KRW 1,600万韩元相当金额的银行存款证明(根据滞留方针基准, 所属大学上位课程连接升学时为 KRW 800万韩元)	<ul style="list-style-type: none"> - 以材料接收截止日为准 1个月以内开具 - 本人或父母名义的国内外银行存款证明 (但, 若有有效期, 认可至发行日起最大6个月内发行的证明书有效期) - 此外事项可依据签证签发滞留管理方针追加提交



语言标准

区分		要件												
国籍条件 (共同)		<ul style="list-style-type: none"> 父母与申请者均为外国人(学生在开始相当于韩国高中课程的教育课程之前,父母和学生均取得外国国籍的情况予以认可),在国内外毕业(预)于高中课程者或被认可拥有与之相应学历者 												
学历条件	新入学	<ul style="list-style-type: none"> 在国内外修完相当于大韩民国小学·初中·高中全教育课程的外国人 仅限依据就读学校所在国家相关法令学历被正式认可的正规学校课程,在家教育(Homeschooling)、终身教育课程等不予认可 通过国内外鉴定考试(例:美国·加拿大的GED,中国的自学考试等)取得的学历不予认可 通过网络学习取得的学历也不予认可 												
	插班	<ul style="list-style-type: none"> 在国内外修完相当于大韩民国小学、初中、高中全教育课程的外国人 仅认可依据就读学校所在国家相关法令规定的学历被认可的正规学校课程,不可用在家教育(Homeschooling)、终身教育课程等学历申请 通过国内外鉴定考试(美国、加拿大的GED,中国的自学考试等)取得的学历不可申请 在国内外专科大学及大学修完1年级全过程者,专科大学毕业生及大学修完2年级全过程者,其他法令规定被认可具有同等以上学历者 在国内外大学修完1年级或2个学期,2年级或4个学期(季节授课除外)以上并修完规定学分者 网络学习的学历不予认可 												
语言条件 (共同)		<p>※ 语言能力标准</p> <p>1. 韩国语能力标准:</p> <table border="1" data-bbox="409 1031 1506 1268"> <thead> <tr> <th>区分</th> <th>社会统合课程 (KIIP)</th> <th>韩国语能力考试 (TOPIK)</th> <th>CHU 韩国语教育中心*</th> </tr> </thead> <tbody> <tr> <td>专门学士</td> <td>2阶段以上修读 或事前评价 41分以上</td> <td>2级 以上</td> <td>1年以上 结业者</td> </tr> <tr> <td>学士(专业深化)以上</td> <td>4阶段以上修读 或事前评价 81分以</td> <td>4级 以上</td> <td>2年以上 结业者</td> </tr> </tbody> </table> <p>* CHU韩国语教育中心:** 指济州汉拿大学指定·运营的韩国语教育中心,包含海外世宗学堂,合作大学开设语学堂/韩国语课程,海外全球中心,道内3个大学语言教育中心连接韩国语课程等</p> <p>2. 英语能力标准:</p> <p>甲. 取得英语能力考试 TOEFL 530(CBT 197, IBT 71), IELTS 5.5, CEFR B2, TEPS 601分(NEW TEPS 327分) 或与之相当分数的国家公认民间英语能力评价考试分数</p> <p>* 但,持有以英语为母语的国家国籍的学生或在以英语为母语的国家的中等·高等教育修读证明材料(毕业证书等)时,认可为满足标准</p> <p>乙. 针对协议机关对象或以大学特别选拔申请时,遵循协议书或入学选拔标准</p> <p>3. 其他语言能力标准:</p> <p>甲. 遵守《外国留学生及语言研修生标准业务处理要领》(教育部),《外国留学生签证签发及滞留管理方针》(法务部)的标准,并通过外国留学生入学选拔·审查管理委员会审议</p> <p>乙. 属于政府邀请奖学生、外国政府支援奖学生等情况,遵循该年度项目选拔标准及方针</p> <p>丙. Glocal融合人才选拔可用在职证明书代替语言能力标准</p> <p>丁. 除留学签证(D-2)外持有可进行留学活动签证者,经外国人入学选拔·审查管理委员会审议</p> <p>※ 仅认可原书接收截止日基准最近 2年内的公认成绩</p>	区分	社会统合课程 (KIIP)	韩国语能力考试 (TOPIK)	CHU 韩国语教育中心*	专门学士	2阶段以上修读 或事前评价 41分以上	2级 以上	1年以上 结业者	学士(专业深化)以上	4阶段以上修读 或事前评价 81分以	4级 以上	2年以上 结业者
区分	社会统合课程 (KIIP)	韩国语能力考试 (TOPIK)	CHU 韩国语教育中心*											
专门学士	2阶段以上修读 或事前评价 41分以上	2级 以上	1年以上 结业者											
学士(专业深化)以上	4阶段以上修读 或事前评价 81分以	4级 以上	2年以上 结业者											

※ 关于学制及学历认可等的认定及解释,根据相关规定决定。

济州汉拿大学的留学生活及国际活动





CHEJU HALLA UNIVERSITY





2026 CHEJU HALLA UNIVERSITY

63092 济州特别自治道 济州市 汉拿大学路 38 (老衡洞)
Tel 064-741-7575 | Fax 064-747-3989 | www.chu.ac.kr



제주한라대학교
CHEJU HALLA UNIVERSITY



官网



YouTube